

SITUAÇÃO PRETENDIDA  
ESC.: 1:100



- À construir
- Piso intertravado (e=6cm)
- Plantaio de grama

OBSERVAÇÕES:  
1) Deverá ser realizada terraplanagem para corte de 1,50m no terreno, respeitando uma faixa de 2,00m de largura das divisas, que serão retalvadas e gramadas;

VISTA 01  
ESC.: 1:100

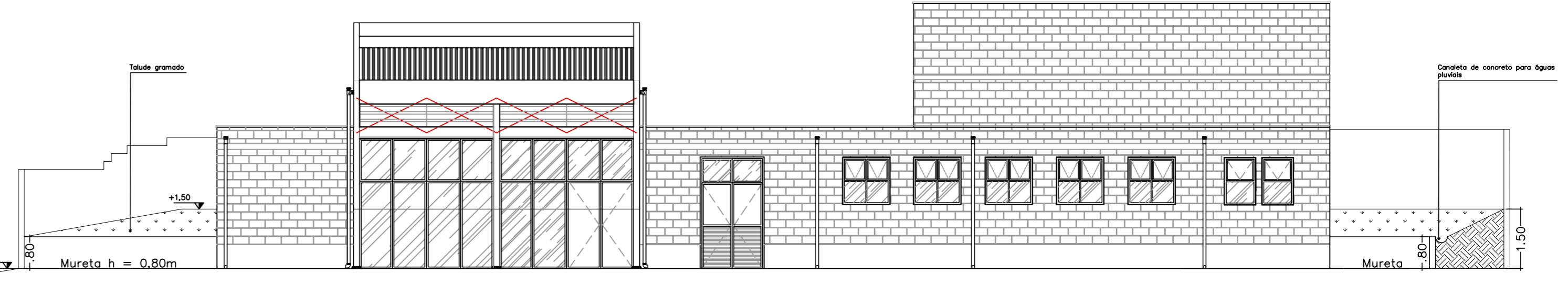

VISTA 02  
ESC.: 1:100

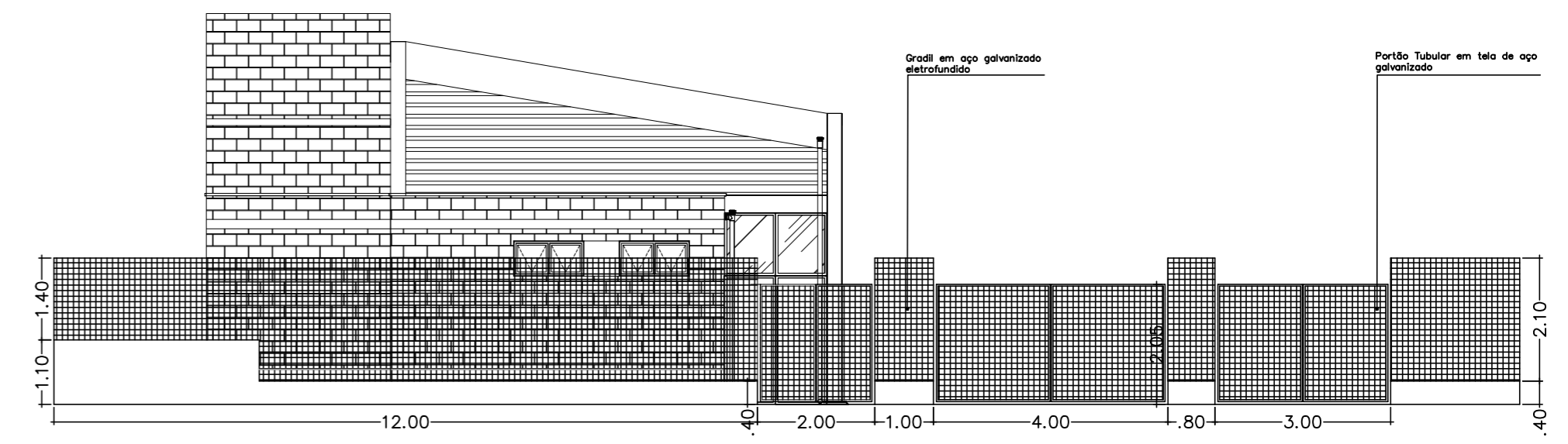

VISTA 03  
ESC.: 1:100

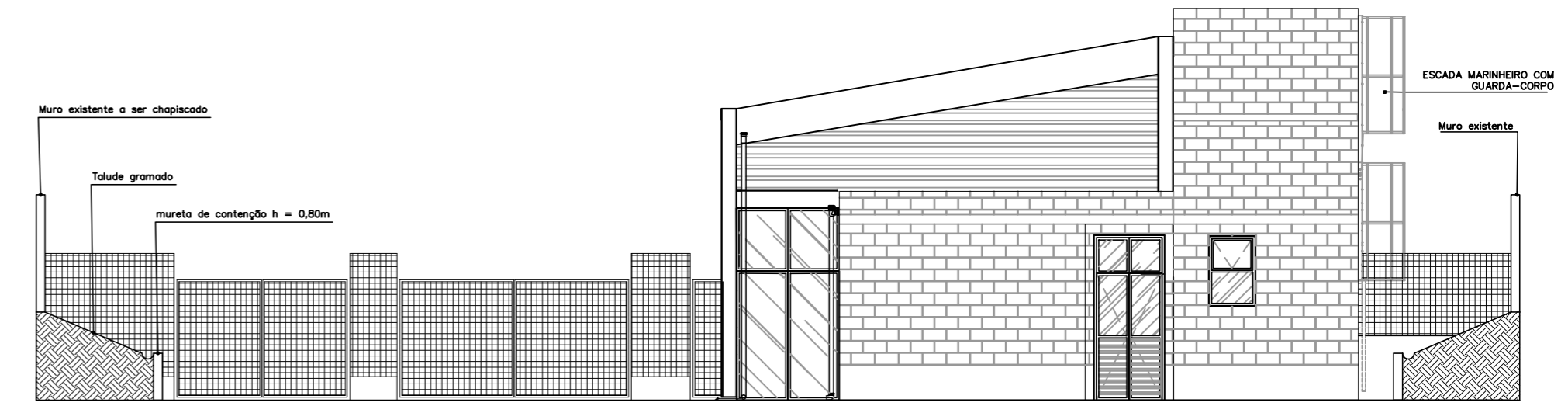

**PREFEITURA DE CABREÚVA**  
Secretaria de Meio Ambiente, Obras e Serviços Urbanos

Assunto	Construção de Unidade de Saúde (implantação)			
Local	Rua das Candelas, Lote 8, Qd. "A", Loteamento Vale Verde, Cabreúva			
Responsável Técnico	Eng. Rodrigo da Costa	Desenhista	Secretário	
Escala	1 : 100	Data Vistoria	Data do Projeto	Desenho Nº
				Folha 02/02