PAVIMENTAÇÃO

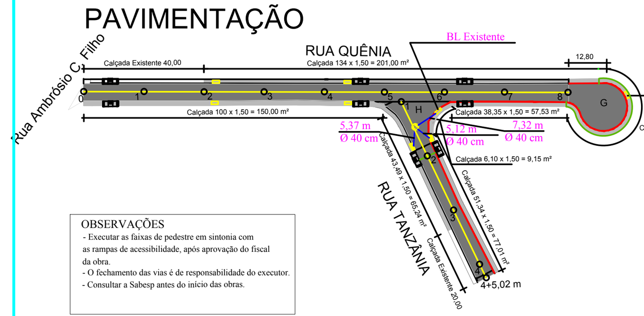

OBSERVAÇÕES
- Executar as faixas de pedestre em sintonia com as rampas de acessibilidade, após aprovação do fiscal da obra.
- O fechamento das vias é de responsabilidade do executor.
- Consultar a Sabesp antes do início das obras.

PAVIMENTAÇÃO

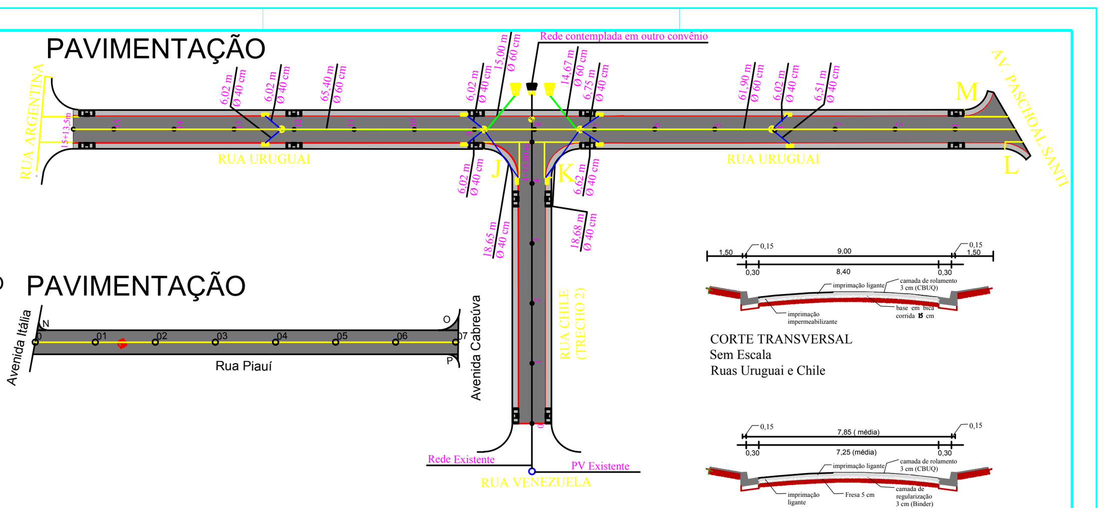

LEGENDA:

- ÁREA DE PAVIMENTO
- GUIA E SARJETA
- ÁREA DE PASSEIO
- BSTC Ø 0,40
- BSTC Ø 0,60
- BSTC Ø 0,80
- BSTC Ø 1,00
- CAIXA MORTA
- PV
- BOCA DE LOBO DUPLA A EXECUTAR
- BOCA DE LOBO EXISTENTE
- MURO DE ALA COM DISSIPADOR
- RAMPA DE ACESSIBILIDADE

PAVIMENTAÇÃO

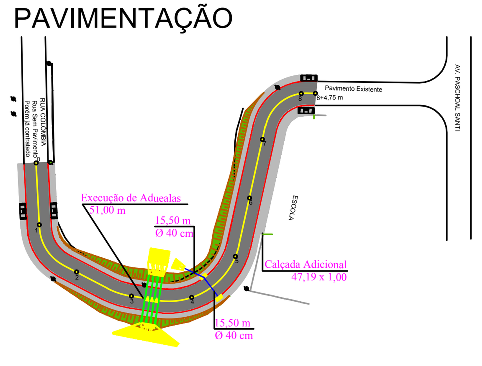

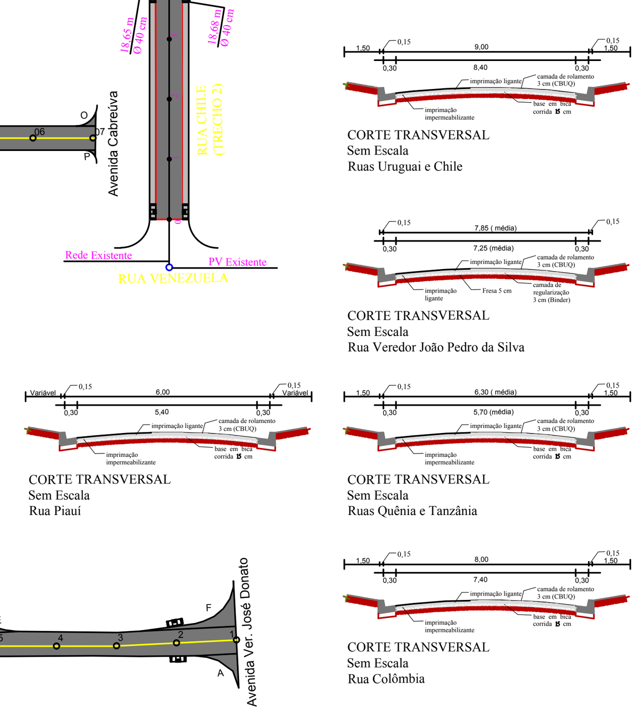

RECAPEAMENTO

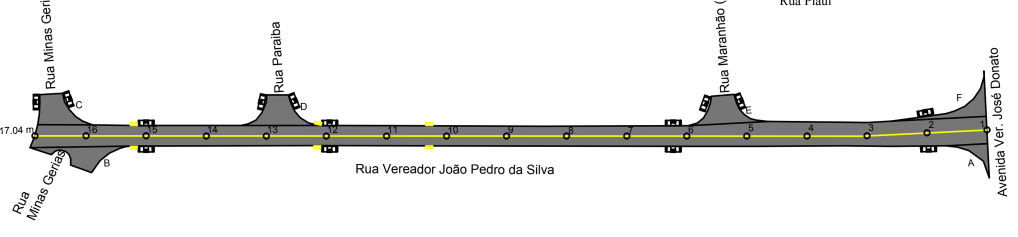

OBSERVAÇÃO:
- As rampas de acessibilidade serão locadas, supridas ou acrescida no projeto de sinlização viária, considerando que serão previstas as faixas de travessias.

QUADRO DE ÁREAS - Recapeamento

Logradouro	Largura	Comprimento	Área
João P. Silva	7,16(média)	337,04	2.413,20
Embocadura		A	38,14
		B	104,88
		C	111,01
		D	120,87
		E	113,58
		F	80,60
Área de Recapeamento			2.866,08 m²
Área de Fresagem			2.866,08 m²

QUADRO DE ÁREAS - Pavimentação

Logradouro	Largura	Comprimento	Área	Guia	Calçada	BLD	PV	Tubo 40	Tubo 60	Muro Ala	Aduelas 1,50 m
Colômbia	7,40	164,75	1219,15	329,50	541,44	02	-	31,00	-	1	51,00
Uruguai	8,40	313,50	2.633,40	627,00	940,50	08	04	49,98	156,97	2	-
Chile	8,40	93,80	787,92	187,60	281,40	02	-	37,33	-	-	-
Quênia	5,75 média	160,00	920,00	40,00	408,53	-	-	-	-	-	-
Tanzânia	5,80 média	85,02	493,11	170,04	151,40	02	1	17,81	-	-	-
Piauí	5,40	140,00	756,00	280,00*	-	-	1**	-	-	-	-
*somente sarjeta ** levantamento de PV											
EMBOCADURAS E BALÃO DE RETORNO											
G	Quênia		239,70		82,95						
H	Tanzânia		49,89								
J	Chile		32,13								
K	Chile		32,13								
L	Uruguai		8,93								
M	Uruguai		41,79								
N	Piauí		2,05								
O	Piauí		8,15								
P	Piauí		2,33								
TOTAL			7.226,20	1.354,14	2.406,22	14	05	136,12	156,97	3	51,00

OBSERVAÇÕES
- Executar as faixas de pedestre em sintonia com as rampas de acessibilidade, após aprovação do fiscal da obra.
- O fechamento das vias é de responsabilidade do executor.
- Consultar a Sabesp antes do início das obras.

PREFEITURA MUNICIPAL DE CABREÚVA
ASSUNTO: INFRA ESTRUTURA URBANA
LOCAL: Ruas Colômbia, Uruguai, Chile, Tanzânia, Quênia, João P. Silva e Piauí
SECRETÁRIO DE OBRAS: Rosimeire Rabelo Santos Timporim
DESENHISTA: Bruno — DATA: 25 de Março de 2019
ESCALA: 1 : 750 — FOLHA: O1/05 — Revisão: 7
PREFEITO: HENRIQUE MARTIN

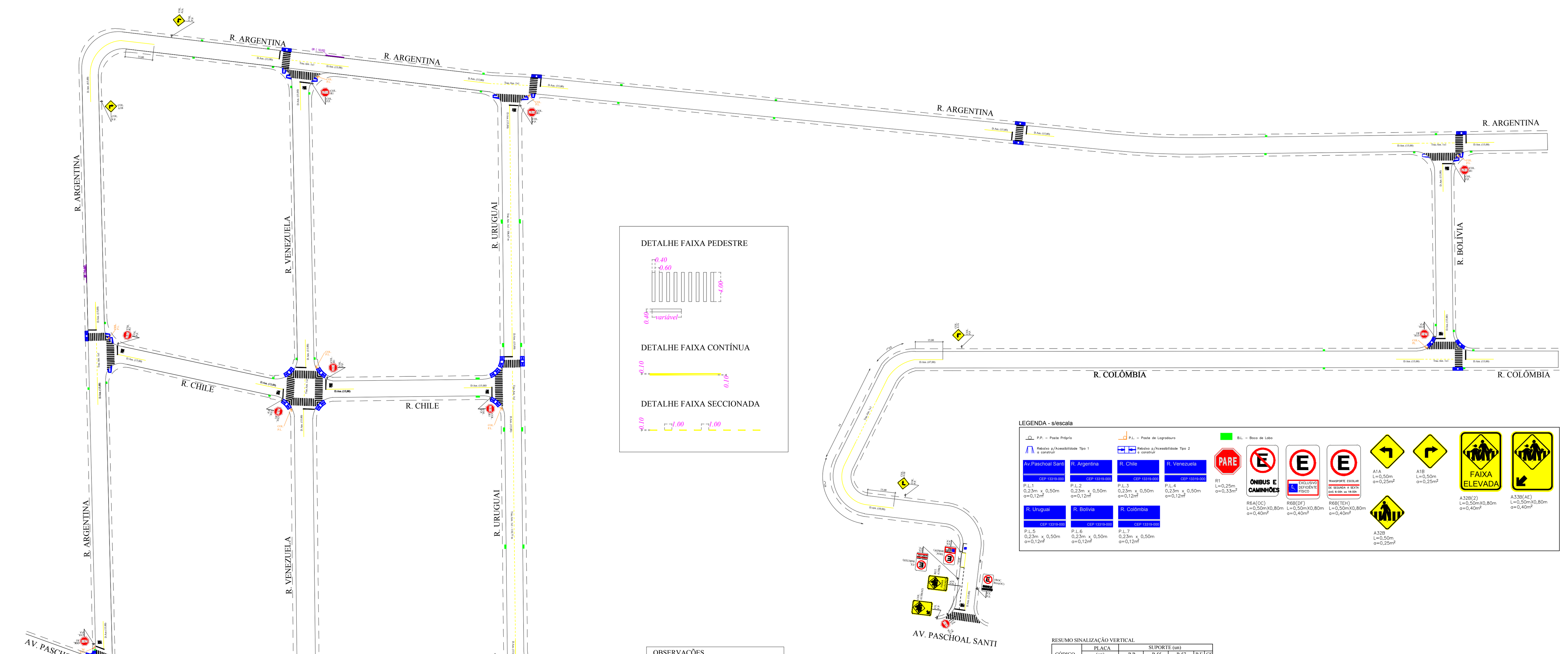

Nota:
- Medidas em metro (m).
- Para execução desta sinalzação observar projeto de pavimentação e/ou. recapeamento.
- Ver Detalhe de Rebaixo para Acessibilidade desenho nº. 007.05.17.
- Toda a Sinalização Horizontal é a pintar ou repintar, e qualquer sinalização existente que seja difente da projetada deve ser apagada.
- Tudo o que se refere como existente é com base em vistoria realizada em 19/06/2017.
- Na implantação desse projeto devem ser respeitados os padrões e critérios das seguintes Resoluções do CONTRAN:
  * Resolução 180/05 - Manual Brasileiro de Sinalização de Trânsito - Volume I Sinalização Vertical de Regulamentação (retificações em 2006 e 2007)
  * Resolução 236/07 - Manual Brasileiro de Sinalização de Trânsito - Volume IV Sinalização Horizontal
  * Resolução 243/07 - Manual Brasileiro de Sinalização de Trânsito - Volume II Sinalização Vertical de Advertência

OBSERVAÇÕES
- Executar as faixas de pedestre em sintonia com as rampas de acessibilidade, após aprovação do fiscal da obra.
- O fechamento das vias é de responsabilidade do executor.
- Consultar a Sabesp antes do início das obras.

RESUMO SINALIZAÇÃO HORIZONTAL

TIPO	COR	COL (m²)	RET (m²) FRIO	RET (m²) QUENTE
HOT SPRAY	BRANCO			
	AMARELO			
EXTRUDADO	BRANCO			
	AMARELO			
TINTA A FRIO	BRANCO	637,00		
	AMARELO	75,00		
SÍMBOLOS	AZUL	2,1		
	AZUL			
	BRANCO VERMELHO			

RESUMO SINALIZAÇÃO VERTICAL

CÓDIGO	PLACA (un) COL	RET	TROC	LAV	P.P. EX	P.P. COL	P.P. RET	P-55 EX	P-55 COL	P-55 RET	P-57 EX	P-57 COL	P-57 RET	P.E. EX	CS EX
A1A	02					02									
A1B	02					02									
A33B(2)		01			01										
A33B(AE)	01				01										
R1	12				01	11									
R6A(OC)			01											01	
R6B(DF)			01		01										
PL1	03					03									
PL2	05				02	03									
PL3	04				01	03									
PL4	04				04										
PL5	03				03										
PL6	02					02									
PL7	01				01										
TOTAL	39	01	02		15	26								01	

Abreviações
COL. - Colocar
RET. - Retirar
EX. - Existente
TROC. - Trocar Placa Existente por Nova
P.P. - Poste Próprio de Aço Galvanizado diâmetro 2½"x 3,6m x 3,35mm
P.E. - Poste de Energia
P.L. - Poste de Placa de Logradouro (mesmo padrão do P.P.)
GR. - Guia Rebaixada
D.Am. - Linha Dupla amarela
TRAC. 1x1 - Linha tracejada 1,0m x 1,0m x 0,1m

PREFEITURA DE CABREÚVA
Secretaria de Meio Ambiente, Obras e Serviços Urbanos
ASSUNTO: Projeto de Sinalização Horizontal e Vertical
LOCAL: R. Argentina, R. Chile, R.Venezuela, R. Uruguai, R.Bolívia e R. Colômbia
AUTOR: ARQ Elionai — SECRETÁRIA: Rosimeire
ESCALA: 1:750 — DATA (VISTORIA): 25/09/2018 — DATA (PROJETO): 25/09/2018 — DESENHO Nº: 008.09.18 — FOLHA: 02/05

Abreviações
COL. - Colocar
RET. - Retirar
EX. - Existente
TROC. - Trocar Placa Existente por Nova
P.P. - Poste Próprio de Aço Galvanizado diâmetro 2½"x 3,6m x 3,35mm
P.E. - Poste de Energia
P.L. - Poste de Placa de Logradouro (mesmo padrão do P.P.)
GR. - Guia Rebaixada
D.Am. - Linha Dupla amarela
TRAC. 1x1 - Linha tracejada 1,0m x 1,0m x 0,1m

OBSERVAÇÕES
- Executar as faixas de pedestre em sintonia com as rampas de acessibilidade, após aprovação do fiscal da obra.
- O fechamento das vias é de responsabilidade do executor.
- Consultar a Sabesp antes do início das obras.
da obra.
- Trata-se de projeto básico, para implantação deverá solicitar o projeto executivo junto a Secretaria de Mobilidade Urbana.

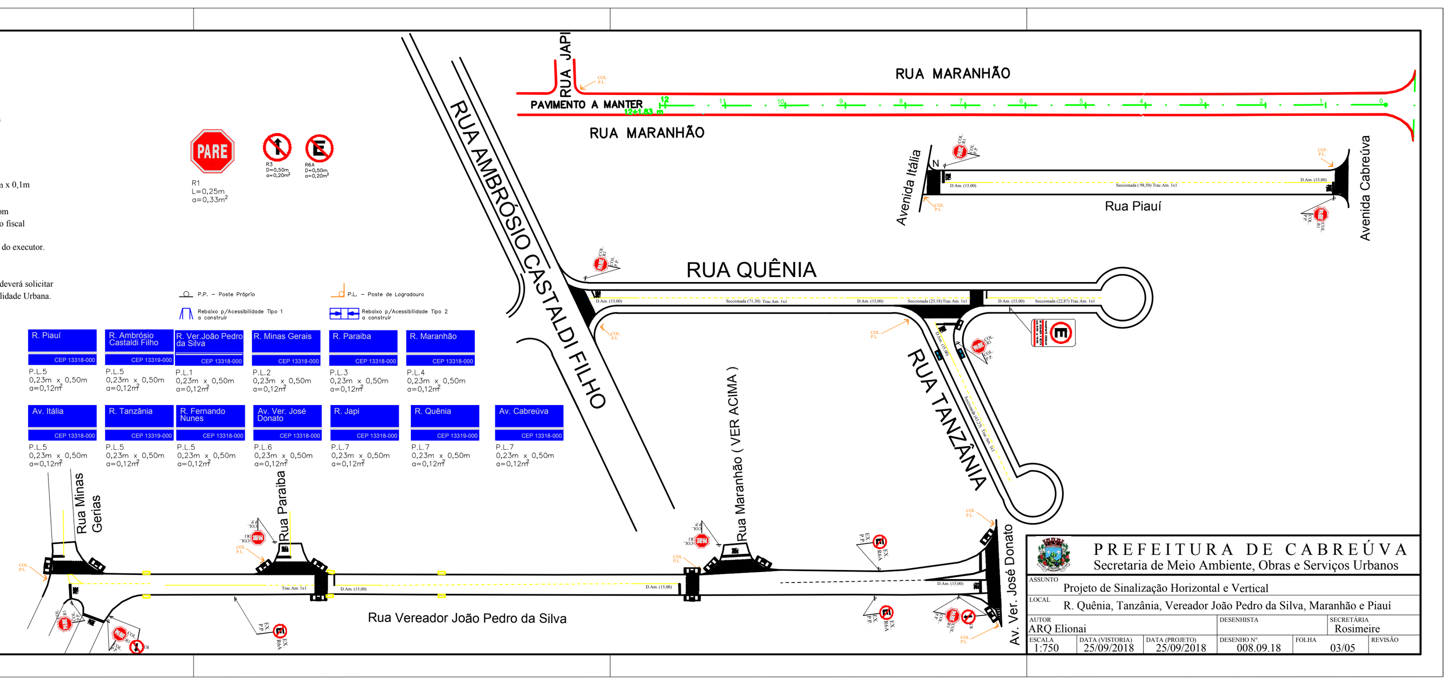

PREFEITURA DE CABREÚVA
Secretaria de Meio Ambiente, Obras e Serviços Urbanos
ASSUNTO: Projeto de Sinalização Horizontal e Vertical
LOCAL: R. Quênia, Tanzânia, Vereador João Pedro da Silva, Maranhão e Piauí
AUTOR: ARQ Elionai — SECRETÁRIA: Rosimeire
ESCALA: 1:750 — DATA (VISTORIA): 25/09/2018 — DATA (PROJETO): 25/09/2018 — DESENHO Nº: 008.09.18 — FOLHA: 03/05

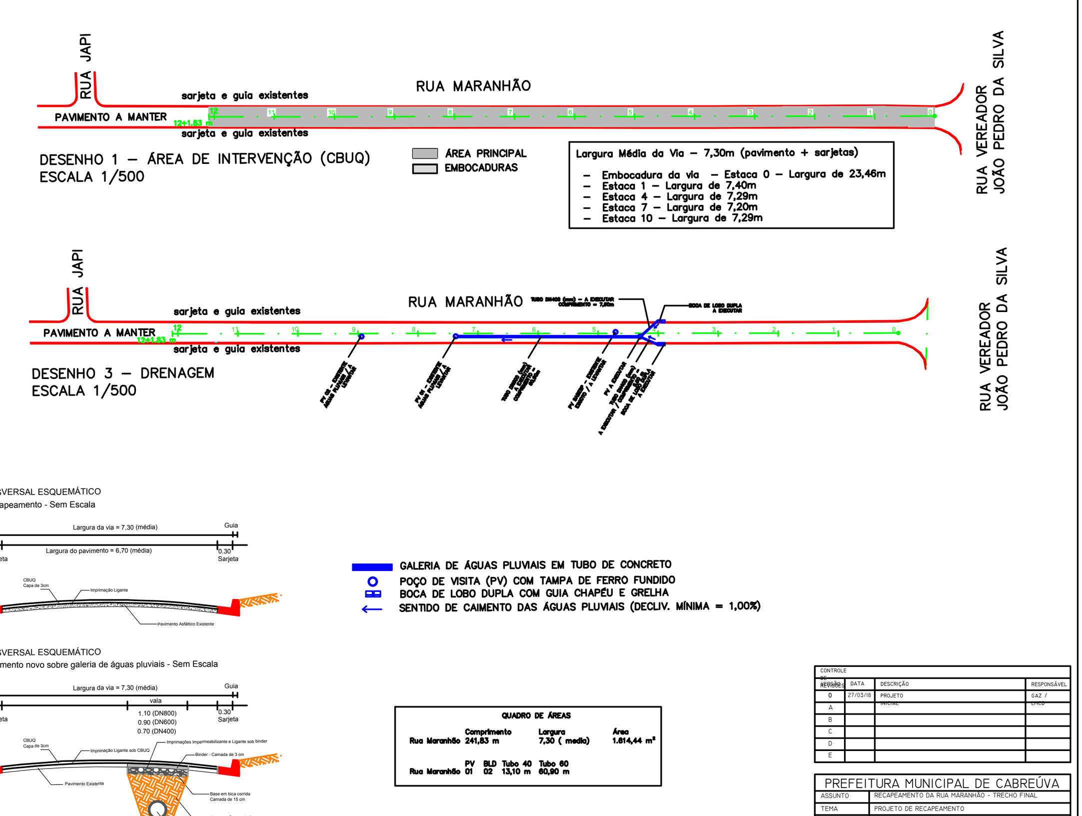

DESENHO 1 – ÁREA DE INTERVENÇÃO (CBUQ)
ESCALA 1/500

Largura Média da Via – 7,30m (pavimento + sarjetas)
- Embocadura da via – Estaca 0 – Largura de 23,46m
- Estaca 1 – Largura de 7,40m
- Estaca 4 – Largura de 7,29m
- Estaca 7 – Largura de 7,20m
- Estaca 10 – Largura de 7,29m

DESENHO 3 – DRENAGEM
ESCALA 1/500

- GALERIA DE ÁGUAS PLUVIAIS EM TUBO DE CONCRETO
- POÇO DE VISITA (PV) COM TAMPA DE FERRO FUNDIDO
- BOCA DE LOBO DUPLA COM GUIA CHAPÉU E GRELHA
- SENTIDO DE CAIMENTO DAS ÁGUAS PLUVIAIS (DECLIV. MÍNIMA = 1,00%)

QUADRO DE ÁREAS

	Comprimento	Largura	Área
Rua Maranhão	241,83 m	7,30 (media)	1.814,44 m²

	PV	BLD	Tubo 40	Tubo 60
Rua Maranhão	01	02	13,10 m	60,90 m

PREFEITURA MUNICIPAL DE CABREÚVA
ASSUNTO: RECAPEAMENTO DA RUA MARANHÃO - TRECHO FINAL
TEMA: PROJETO DE RECAPEAMENTO
LOCAL: RUA MARANHÃO - JACARÉ - CABREÚVA - SP
DESENHISTA: BRUNO — DATA: 27/06/2018
SECRETÁRIA: ROSEMEIRE R. S. TIMPORIM — FOLHA: 04/05
PREFEITO: HENRIQUE MARTIN

DETALHE GENÉRICO – POÇO DE VISITA (PV) PARA DRENAGEM EM ALVENARIA
ESCALA 1/25

DETALHE GENÉRICO – BOCA DE LOBO DUPLA COM GUIA CHAPÉU E GRELHAS
ESCALA 1/25

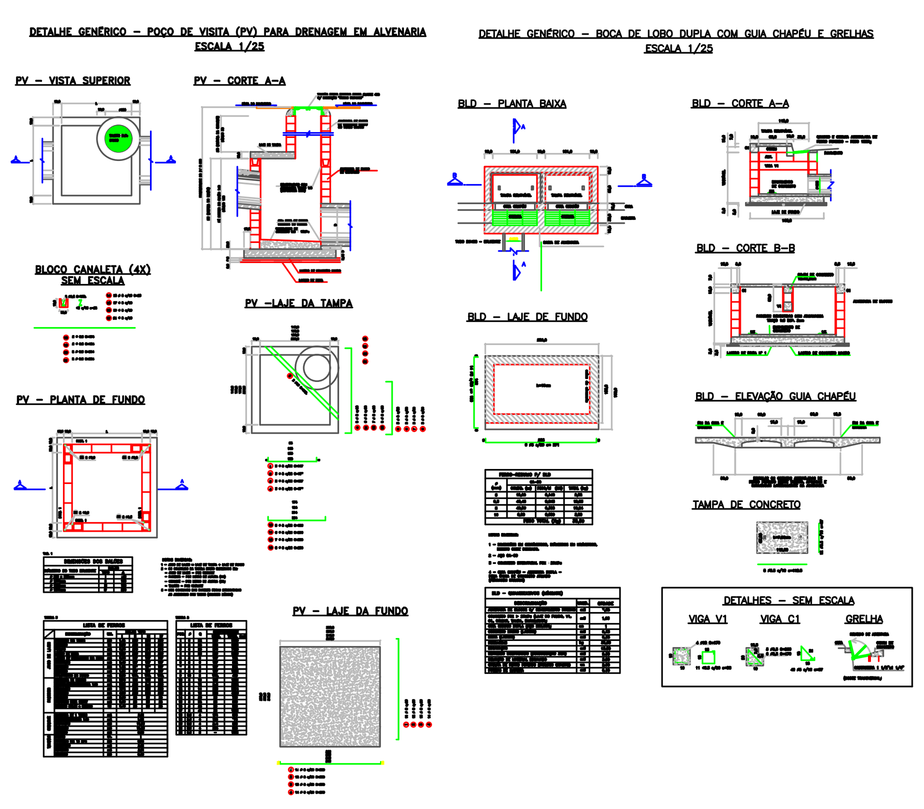

PREFEITURA MUNICIPAL DE CABREÚVA
ASSUNTO: RECAPEAMENTO DA RUA MARANHÃO - TRECHO FINAL
TEMA: DETALHES GENÉRICOS - BLDs E PVs
LOCAL: RUA MARANHÃO - JACARÉ - CABREÚVA - SP
DESENHISTA: BRUNO — DATA: 27/06/2018
SECRETÁRIA: ROSEMEIRE R. S. TIMPORIM — FOLHA: 05/05
PREFEITO: HENRIQUE MARTIN